3a

Plan d'Occupation des Sols de Les Pieux

Vu pour être annexé à la délibération du 28/05/98 du Conseil Municipal

REVISION

Plan général

DOCUMENT GRAPHIQUE

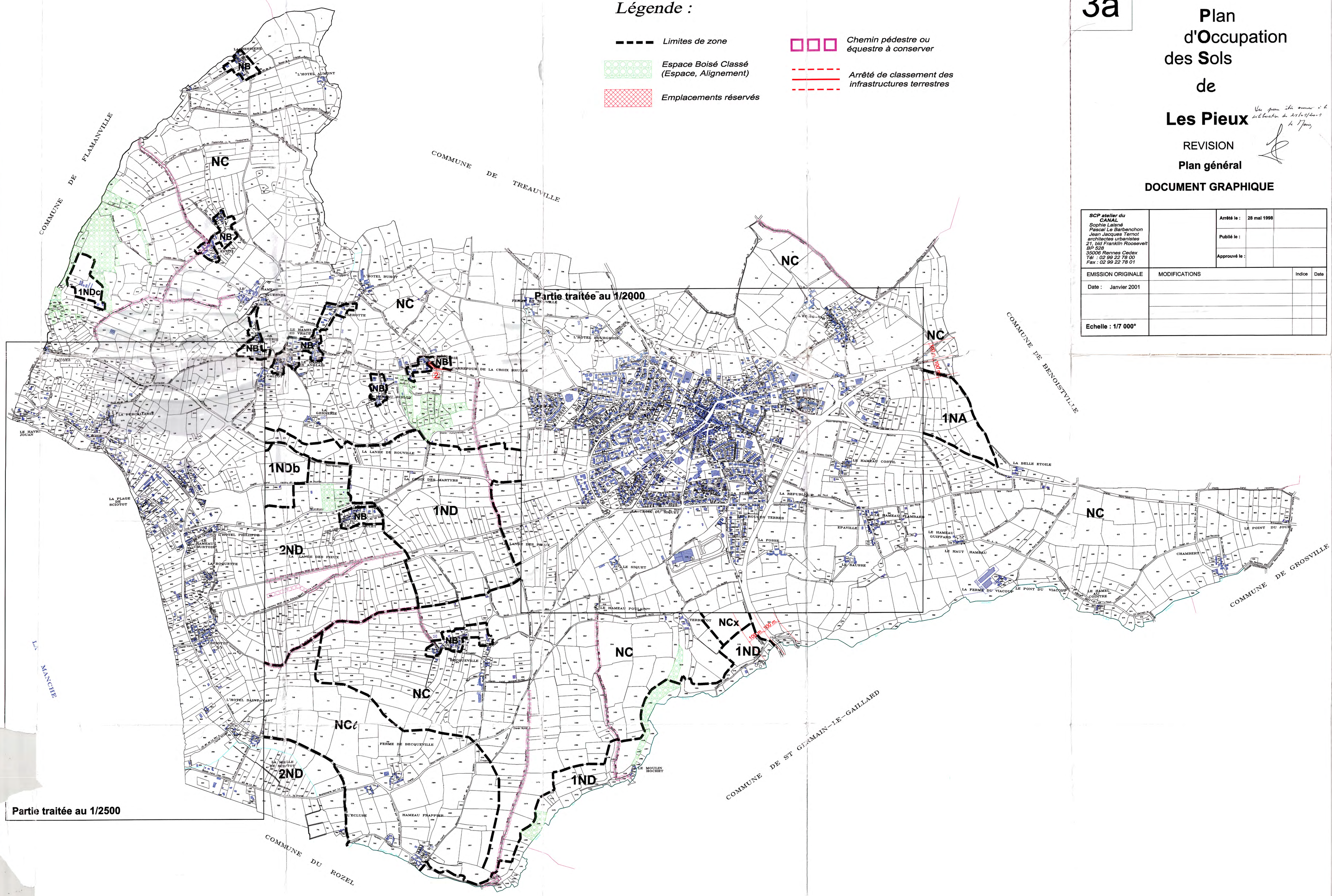

SCP atelier du CANAL
Sophie Laisné
Pascal Le Barbenchon
Jean Jacques Ternot
architectes urbanistes
21, bld Franklin Roosevelt
BP 528
35006 Rennes Cedex
Tél : 02 99 22 78 00
Fax : 02 99 22 78 01

Arrêté le :	28 mai 1998	
Publié le :		
Approuvé le :		

EMISSION ORIGINALE	MODIFICATIONS	Indice	Date
Date : Janvier 2001			
Echelle : 1/7 000°			